

Anreise



Aus Richtung Trier
A48 bis Ausfahrt Salmtal. Nach Ausfahrt links Richtung Bernkastel-Kues. Ausschilderung Richtung Mülheim folgen

Aus Richtung Koblenz
A1/A48 Richtung Trier bis Ausfahrt Wittlich. Nach Ausfahrt Richtung Bernkastel-Kues. In Bernkastel-Kues der Ausschilderung nach Mülheim folgen.

Aus Richtung Frankfurt
A61 Richtung Koblenz bis Ausfahrt Rheinböllen. Nach Ausfahrt erst Richtung Trier, dann Richtung Bernkastel-Kues. In Bernkastel-Kues der Ausschilderung nach Mülheim folgen.

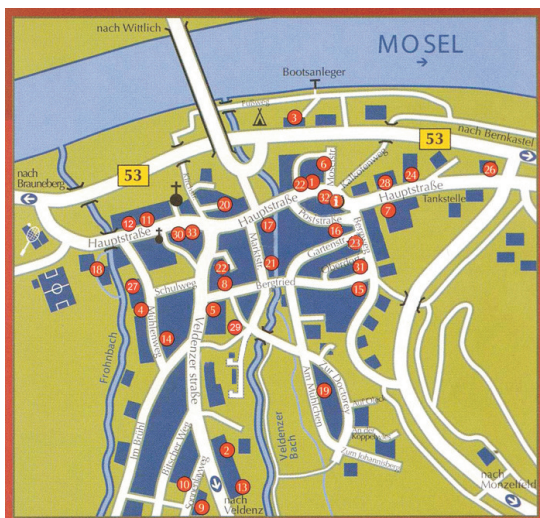

Start/Ziel und Parkmöglichkeiten sind ausgeschildert!

Anmeldung zum 7. Int. Zeppelinlauf - Mülheim/Mosel

Name: _____
Vorname: _____ männlich weiblich
Straße Nr.: _____
PLZ Wohnort: _____
Geburtsdatum: _____ Nationalität: _____
Telefon: _____
Verein/Team: _____

- | | |
|---|----------------|
| <input type="checkbox"/> Bambini, 460m | Frei |
| <input type="checkbox"/> Kinderlauf U12/U10, 1300m | 2,00 € |
| <input type="checkbox"/> Jugendlauf U16/U14, 2600m | 2,00 € |
| <input type="checkbox"/> 5,1 km-Jedermannlauf | 3,00 €/ 4,00 € |
| <input type="checkbox"/> 10 km-Volkslauf | 4,00 €/ 6,00 € |
| <input type="checkbox"/> Halbmarathon | 7,00 €/ 9,00 € |
| <input type="checkbox"/> Walking / Nordic Walking, 5,1 km | 3,00 €/ 4,00 € |

* Startgebühr für Kinder, Jugend (1993-2004)

Sparkasse Mittelmosel: BLZ: 587 512 30, Konto: 32 14 22 75
Verwendungszweck: Name, Vorname, Wettbewerb

Einverständniserklärung:

Mit der Anmeldung zum 7. Internationalen Zeppelinlauf erkennen Sie den Haftungsausschluss des Veranstalters für Personen- oder Sachschäden jeder Art an. Sie sind gesund und verfügen über einen ausreichenden Trainingszustand. Sie erklären sich außerdem damit einverstanden, dass Ihre, der Anmeldung zu entnehmenden persönlichen Daten, für den 7. Internationalen Zeppelinlauf erfasst und an Dritte weitergegeben werden können. Dazu erfolgt die elektronische Datenspeicherung. Die im Zusammenhang mit der Veranstaltung gemachten Fotos, Filmaufnahmen und Interviews dürfen unentgeltlich weitergegeben und veröffentlicht werden. Es sind keinerlei Regressansprüche bei höherer Gewalt, Verlegung oder Ausfall der Veranstaltung möglich. Sie versichern, Ihre Startnummer an keine andere Person weiterzugeben. Ihre Anmeldung ist erst nach Einzahlung des Startgeldes gültig. Bei Nichtteilnahme besteht kein Anspruch auf Rückerstattung. Jeder Teilnehmer/in ist verpflichtet Unfälle sofort dem nächsten Streckenposten mitzuteilen. Alle Sportler/innen, die den Wettbewerb vorzeitig beenden und nicht ins Ziel gelangen, haben dies den Organisatoren im Zielbereich mitzuteilen. Die Kosten einer Suchaktion gehen ansonsten zu Lasten des Teilnehmers. Weiterhin erkenne Sie die Bedingungen und Regeln gemäß der Ausschreibung an.

Datum

Unterschrift

7. Int. Zeppelinlauf

Halbmarathon und 10km-Volkslauf

Bambini-, Schüler- und 5,1km-Jedermannlauf
Nordic Walking

Mülheim/Mosel



Aktion Zeppelin
Zugunsten krebs-, chronisch-
und schwerkranker Kinder

Sonntag

11. März 2012

Info: <http://www.zeppelinlauf.de>



7. Int. Zeppelinlauf - Mülheim/Mosel

Start und Ziel:

Grafschafter Festhalle, Mülheim/Mosel

Veranstalter:

Spvgg. Mülheim-Brauneberg e.V. - Team Zeppelin

Wettbewerbe

Startzeiten, Startgebühr:

10:00 Uhr	Bambini (2005 und jünger)	460 m	frei
10:10 Uhr	Kinderlauf U12/U10 (2001-2004)	1.300 m	2,00 €
10:30 Uhr	Jugendlauf U16/U14 (1997-2000)	2.600 m	2,00 €
11:10 Uhr	Halbmarathon (1996 und älter)	21.097,5 m	7,00 €* / 9,00 €
11:45 Uhr	10 km-Volkslauf (1998 und älter)	10.000 m	4,00 €* / 6,00 €
12:00 Uhr	5,1km-Jedermannlauf (2002 und älter)	5.100 m	3,00 €* / 4,00 €
12:00 Uhr	Walking / Nordic Walking (2002 und älter)	5.100 m	3,00 €* / 4,00 €

* Startgebühr für Kinder, Jugend (1993-2004)

Strecken:

Die Laufstrecken Halbmarathon und 10km-Volkslauf sind überwiegend asphaltiert und verkehrsarm. Die Halbmarathon und 10km Strecke sind vom DLV vermessen. Jeder Kilometer ist markiert. Die Strecken verlaufen durch landschaftlich reizvolle Seitentäler und sehenswerte Orte der Mittelmosel.

Der 5,1km-Jedermannlauf und die Walking-Strecke führen auf dem Wanderweg entlang der Veldenzer Bach bis kurz vor Veldenz. Auf der Straße oberhalb des Wanderweges geht es vorbei an Weinbergen, Feldern und Wiesen zurück nach Mülheim.

Die Schüler und Schülerinnen laufen ebenfalls auf dem Wanderweg nach Veldenz, biegen jedoch beim Landhaus Schiffmann wieder in Richtung Mülheim ab. Die Kinder U12/U10 müssen diese Strecke einmal, die Jugend U16/U14 zweimal bezwingen.

Die Bambinis starten, wie die "Großen", auch auf der Wiese vor der Grafschafter Festhalle. In Richtung Grundschule geht es bis zur Einmündung auf die Marktwiese. Dann auf der Straße um die Marktwiese herum, um ab dem Feuerwehrhaus im Endspurt ins Ziel zu flitzen.

Wertung (Einzelwertung):

Bambini-, Kinder- und Jugendläufe:	Bambini: M/W3 - M/W 7 Kinderlauf: M/W8 - M/W11 Jugendlauf U16: M/W12 - M/W15
5,1km-Jedermannlauf:	1. AK: m/w Kinder/Jugend U16 2. AK: m/w Jugend U20, 3. AK: Männer/Frauen.
10km-Volkslauf:	Jugend M/W14, Jugend M/W15, m/w Jugend U18, m/w Jugend U20 Junioren/Juniorinnen U23, Männer/Frauen Senioren/Seniorinnen (M/W30 - M/W95 und älter, DLV 5er-Schritte).
Halbmarathon:	m/w Jugend U18, m/w Jugend U20, Junioren/Juniorinnen U23, Männer/Frauen, Senioren/Seniorinnen (M/W30 - M/W95 und älter, DLV 5er-Schritte).
Nordic-/Walking:	Männer/Frauen

Auszeichnung:

Alle Wettbewerbe:	Urkunden mit Angabe von Name, Verein, Zeit und Platzierung in der gewerteten Altersklasse.
Bambinilauf:	Sachpreise für alle Bambinis.
Kinderlauf:	Pokale für den 1. Platz (m/w) je AK, Medaillen für den 2. und 3. Platz (m/w) je AK.
Jugendlauf:	Pokale für den 1. Platz (m/w) je AK, Medaillen für den 2. und 3. Platz (m/w) je AK.
5,1km-Jedermannlauf:	Sachpreise für die ersten drei im Gesamteinlauf (m/w) und den 1. Platz (m/w) in den Klassen Schüler/Schülerinnen, Jugend(m/w) und Senioren/Seniorinnen
10km-Volkslauf:	Geldpreise für die ersten drei (m/w) im Gesamteinlauf, Sachpreise für die Alterklassensieger in den gewerteten Altersklassen.
Halbmarathon:	Geldpreise für die ersten drei (m/w) im Gesamteinlauf, Sachpreise für die Alterklassensieger in den gewerteten Altersklassen.
Walking/Nordic Walking:	Walker nehmen an einer Tombola teil.

Voranmeldung bis 10. März 2012, 15:00 Uhr:

Im Internet unter <http://www.zeppelinlauf.de> oder bei: Christoph Wiesemes, Am Mülchen 9, 54486 Mülheim/Mosel Tel. 06534/940343 E-Mail: c.wiesemes@t-online.de



Nachmeldungen:

Nachmeldungen sind bis eine Stunde vor dem Start möglich. Es wird eine Nachmeldegebühr von 2,00 € erhoben!

Dusche/Umkleide:

Duschen und Umkleiden befinden sich bei Start und Ziel (Grafschafter Festhalle).

Ergebnislisten und Urkunden:

Urkunden und Ergebnislisten am Veranstaltungstag, danach unter <http://www.zeppelinlauf.de> abrufbar.

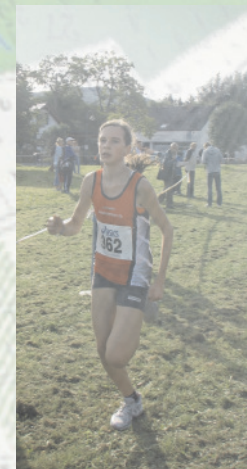

Wiesemes Automobile GmbH
Kirschweiler Mühle 3 - 55743 Kirschweiler/Ildar-Oberstein
www.wiesemes.com